

ELABORATO PLANIMETRICO	Completato da: Angelini Marco	Teoritto all'albo: Architetti	Prov. Ancona	N. 1143
	Comune di Folignano	Particella: 853	Progetto/Pg. n. 2401/2020	dal
Dimostrazione grafica dei subalberi		Foglio: 1	del	Scala 1 : 500

Agenzia delle Entrate
CATASTO FABBRICATI
 Ufficio Provinciale di Ascoli

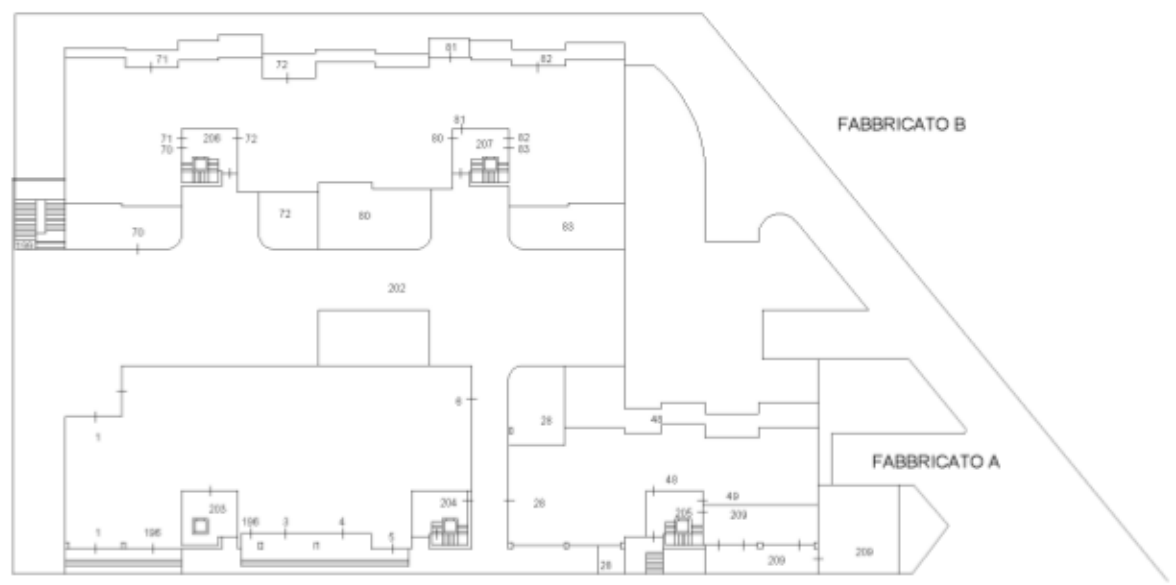

PIANO TERRA

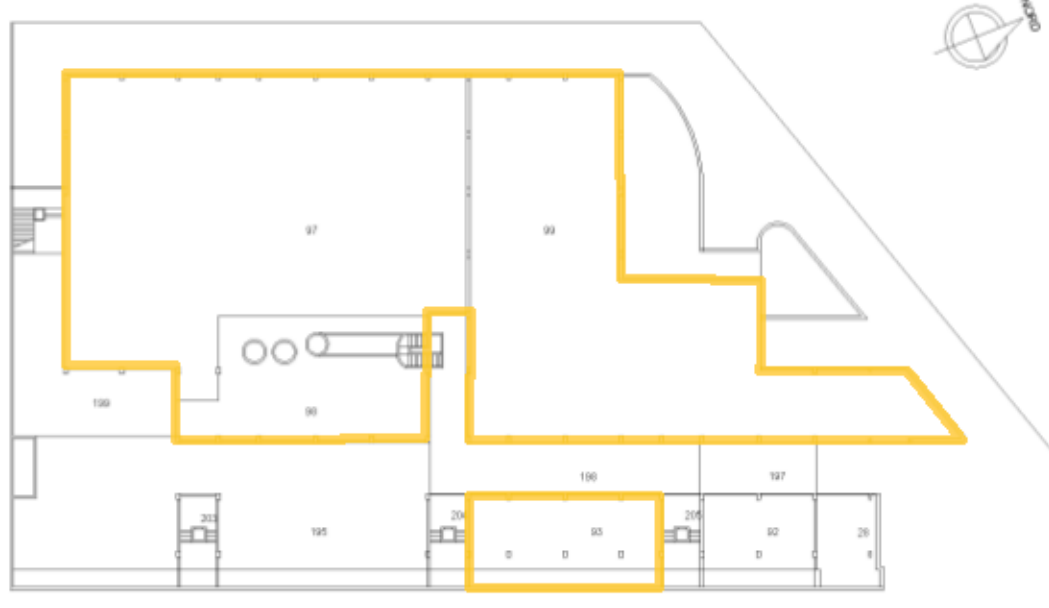

PIANO PRIMO SOTTOSTRADA

Catasto dei Fabbricati - Situazione al 26/03/2020 - Comune di FOLIGNANO (D652) - < Foglio: 1 - Particella: 853 - Elaborato planimetrico >

Ultima planimetria in atti